

# FOOD POLICY DI MILANO

UNA POLITICA PER RENDERE MAGGIORMENTE  
SOSTENIBILE IL SISTEMA AIMENTARE DELLA CITTÀ



[www.comune.milano.it/foodpolicy](http://www.comune.milano.it/foodpolicy)

[foodpolicy@comune.milano.it](mailto:foodpolicy@comune.milano.it)

TW @FoodPolicyMi

FB @FoodPolicyMilano



La **Food Policy di Milano** è uno strumento di supporto al governo della città promosso dal *Comune di Milano* e dalla *Fondazione Cariplo* per **rendere più sostenibile la città** partendo dalle tematiche legate al cibo.

## Analisi del Sistema Alimentare



## Consultazione pubblica



## Definizione della Politica



## Analisi del Sistema Alimentare

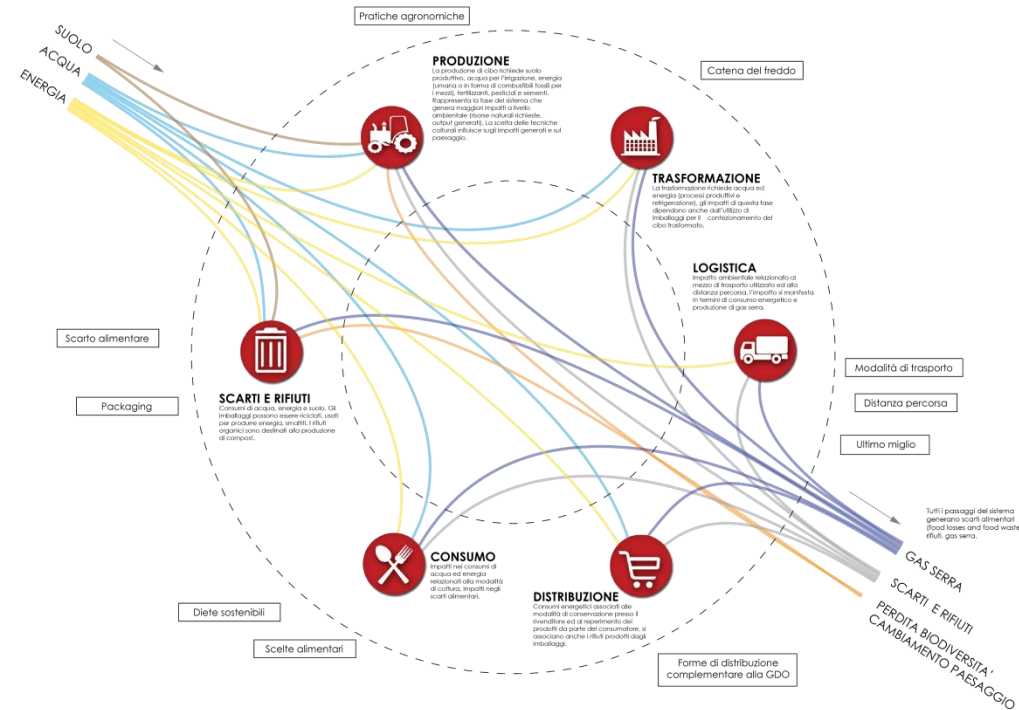

## Competenze istituzionali e temi trasversali del Sistema Alimentare

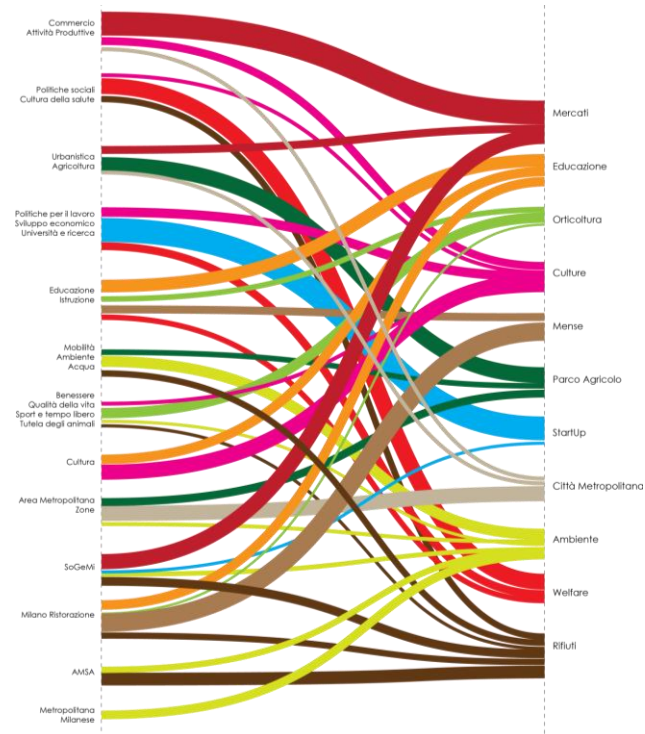

- Governance
- Educazione
- Scarti e rifiuti
- Accessibilità
- Benessere
- Ambiente
- Agroecosistema
- Produzione
- Commercio
- Finanza



<http://tinyurl.com/ybzvqxju>

I risultati dell'analisi sono stati interpretati attraverso la definizione di 10 questioni integrate in grado di **rappresentare la complessità del sistema alimentare** di Milano alla scala urbana e metropolitana.

**Ogni questione** si configura come un **punto di accesso** al sistema alimentare per poter riarticolare gli altri temi. Il documento è stato posto a consultazione pubblica.

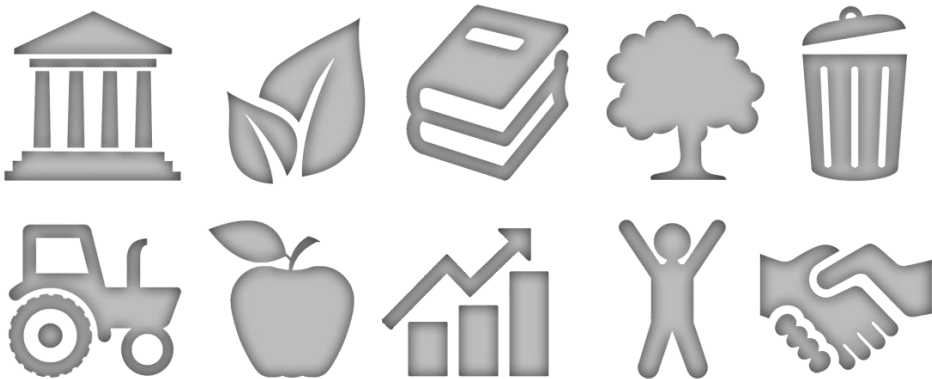

# DATASET PER COMPRENDERE IL SISTEMA ALIMENTARE

## Educazione formale

all'interno delle scuole  
 Alunni nel Comune di Milano  
**Scuole dell'infanzia**  
 32.673 in 312 unità scolastiche  
**Scuole elementari**  
 57.465 in 218 unità scolastiche

**Contenuti presenti nelle linee guida del MIUR per l'educazione alimentare:**  
 1 Sicurezza alimentare  
 2 Caratteristiche sensoriali  
 3 Valore nutritivo  
 4 Rispetto dell'ambiente  
 5 Rispetto dei principi etici  
 6 Gratificazione nell'acquisto e nel consumo

## Educazione non formale

non scolastica ma con intenzionalità educativa  
 Progetti promossi generalmente da:  
**Gruppi di Acquisto Solidale**  
**Associazioni culturali**

## Educazione informale

privata, interazionale, educativa  
**Ogni 5 minuti un bambino** è indotto a mangiare qualcosa.  
 Un bambino che guarda **3 ore di televisione al giorno** subisce annualmente **32.850 pubblicità di alimenti.**

**9,5% gas serra** in Lombardia è di origine agricola  
**0,6% gas serra** in Lombardia è di origine agricola  
 Fermentazione enterica  
 Produzione

**Impatto in termini di CO2 per kg di cibo** nei diversi passaggi del sistema alimentare  
 Bastano pochi chilometri in macchina fra abitazione e supermercato perché l'ultimo chilometro pesi più di tutto il resto del sistema alimentare

**Supermercato** distante 3km dall'abitazione  
**Farmer's market** distante 3km dall'abitazione

**Impronte giornaliera associate ai consumi alimentari dei milanesi** residenti e pendolari  
 10% vegetariani  
 90% carne e pesce  
**Impronte:**  
 del Carbonio 5.468 tonnellate CO2 equivalente  
 Idrica 4.077 milioni di litri  
 Ecologica 3.846 ettari

## Popolazione

1.353.882 popolazione residente  
 circa 1.930.000 popolazione diurna  
**245.567**  
**Pasti a domicilio erogati dal Comune ad anziani o persone non autosufficienti**  
**2.700**  
**Posti per senzatetto notturni con sostegno alimentare**  
**120**  
**Pranzi organizzati da Cuochi Sociali con gruppi di anziani**

**9 mense dei poveri in città** gestite da enti religiosi o caritatevoli  
 Strutture per la distribuzione di **pacchi alimentari**

**Pasti annuali di Milano Ristorazione**  
 13.700.000 per le scuole  
 400.000 per le case di riposo  
 830.000 servizi speciali

**Obesità adulta**  
 17% Europa  
 10,4% Italia  
 10,3% Lombardia

**Obesità infantile (3-17 anni)**  
 5% Europa  
 10,6% Italia  
 6% Lombardia

**Costi annuali diretti dell'obesità** 8 miliardi €  
 7% Spesa Sanitaria Nazionale  
 138 € costo al SSN di un obeso più del doppio di un normopeso

**10 fattori di rischio relativi agli stili alimentari dei milanesi:**  
 il 44% beve meno di 1,5 litri di acqua al giorno  
 il 29,4% mangia formaggi e salumi quotidianamente  
 il 21,8% mangia meno di 2 porzioni di frutta e verdura al giorno  
 il 14,3% mangia carne quotidiana  
 il 27,9% non presta attenzione al consumo di sale  
 il 10,1% salta il pranzo o la colazione  
 il 14,9% consuma bevande gassate quotidianamente  
 il 13% consuma dolci e snack quotidianamente  
 il 38,7% mangia pesce meno di una volta alla settimana  
 il 9,1% consuma spesso alcolici fuori dai pasti

## Povertà

**225.000** individui  
**108.000** famiglie  
 in condizione di povertà relativa  
**2.263** senzatetto registrati  
**Giovani NEET** (non studenti e non occupati)  
**76.000** a Milano  
 di cui **42.000** donne  
**13%** dei giovani sotto i 30 anni  
**Tasso di disoccupazione sotto i 30 anni**  
 21% in Provincia di Milano

**6,5% disoccupazione a Milano**  
**442 €/mese** spesa alimentare mensile per famiglia di milanesi (italiani)  
**218 €/mese** spesa alimentare mensile per famiglia di milanesi (stranieri)  
**264.238** stranieri residenti  
 14% incidenza sulla spesa complessiva

**Dove si acquista il cibo in città?**  
 12% ipermercato  
 14% ipermercato  
 6,6% Obesi adulti a Milano (progetto "Pasta")  
 5% Obesi 8-9 anni a Milano (progetto "Cibo della Scuola")

**Obesità: fattore di rischio per...**  
 Diabete mellito non insulinodipendente  
 Dislipidemie  
 Problemi respiratori  
 Ipertensione arteriosa  
 Sindromi vascolari acute  
 Cardiopatie  
 Malattie del fegato e delle vie biliari  
 Osteoartriti  
 Diverse forme di cancro

**Contributo alle eccedenze alimentari** delle componenti del sistema alimentare  
 38,5% Produzione  
 3% Trasformazione  
 16,5% Distribuzione e Ristorazione  
 42% Consumo

**399€ / mese** Spesa alimentare mensile di una famiglia milanese  
**454€ / anno** spreco domestico di una famiglia italiana

**Lo spreco domestico di una famiglia milanese equivale ad una mensilità della spesa alimentare**

## Commercio alimentare

15 mercati dei contadini  
 74 negozi biologici  
 10 negozi commercio equo  
**Piccole strutture** (meno di 250mq)  
 3.271 solo alimentari  
 1.784 misti  
 22% de totale degli esercizi di vicinato  
**Medie strutture** (250mq - 2.500mq)  
 24 solo alimentari  
 235 misti  
**Grandi strutture** (sopra 2.500mq)  
 1 solo alimentari  
 31 misti

**Dove acquistano i milanesi?**  
 12% ipermercato  
 9% hard discount  
 5% vendita al dettaglio  
 74% supermercato

**Regione Logistica Milanese**  
 la Lombardia movimentava circa la metà della merce agroalimentare all'interno dei suoi confini  
 50%

**30 Centri Distribuiti della GDO** all'interno della regione logistica milanese  
**23% forza lavoro logistica italiana** è concentrato in Lombardia

**Disponibilità alimentare**  
 30 Centri Distribuiti della GDO all'interno della regione logistica milanese  
 23% forza lavoro logistica italiana è concentrato in Lombardia

**Eccedenza** in Italia 6 milioni tonnellate annue  
 Alimentazione Umana ancora disponibile per il consumo in Italia  
 0,5 milioni di tonnellate food banks enti caritatevoli

**Spreco**  
 5,5 milioni di tonnellate in Italia  
 92,5% dell'eccedenza, 17,4% dei consumi alimentari

**100 kg spreco procapite** all'anno lungo tutta la filiera  
 58% attori economici  
 42% consumatore finale

**56,0** Seminativi  
**68,7** Prati stabili  
**75,6** Boschi di lattigie  
**85,5** Boschi di conifere  
**69,5** Aree umide

## Piccole strutture

121.389mq  
 146.262mq  
 56.760mq

**Mercato ortofruttilicolo SoGem1** 1 milione di tonnellate anno prodotti commercializzati  
 10% della merce che transita in tutti i mercati ortofruttilicoli italiani  
 300.000 tonnellate export estero  
 330.000 tonnellate import estero

**30% del fatturato della logistica italiana** viene prodotto nella regione logistica milanese

**30 Centri Distribuiti della GDO** all'interno della regione logistica milanese  
 23% forza lavoro logistica italiana è concentrato in Lombardia

**Eccedenza** in Italia 6 milioni tonnellate annue  
 Alimentazione Umana ancora disponibile per il consumo in Italia  
 0,5 milioni di tonnellate food banks enti caritatevoli

**Spreco**  
 5,5 milioni di tonnellate in Italia  
 92,5% dell'eccedenza, 17,4% dei consumi alimentari

**100 kg spreco procapite** all'anno lungo tutta la filiera  
 58% attori economici  
 42% consumatore finale

**56,0** Seminativi  
**68,7** Prati stabili  
**75,6** Boschi di lattigie  
**85,5** Boschi di conifere  
**69,5** Aree umide

## Distretti agricoli

Accordo Quadro di Sviluppo Territoriale  
**1 Distretto Agricolo Milanese**  
 30 aziende agricole, 1155 ettari  
 40% territorio agricolo di Milano  
**3 Distretti Agricoli Rurali**  
 Riso e Rame (23 comuni, 63 aziende, 30.513 ettari)  
 Valle Olona (29 aziende)  
 Neorurale delle tre acque (45 aziende, 3880 ettari)

**6%** della produzione biologica italiana

**19 produzioni certificate** 5 DOP - 1 IGP - 13 Prodotti Tradizionali  
 1 Presidio Slow Food  
**19 produzioni in provincia**  
 51 produttori di biologica vegetale  
 9 produttori biologici zootecnici  
 1.144 ettari biologici  
**Biologico a Milano**  
 13 produttori esclusivi di biologico

**Orticoltura**  
**758** orti in zona  
 51.000 mq in 7 zone  
**120** orti didattici

**Multifunzionalità**  
**Superficie agricola nel comune di Milano** (Banca dati DUSAF)

**Biodiversità e paesaggio nel territorio provinciale**

**Servizi ecosistemici nel territorio regionale**

**60% kcal** tasso di auto approvvigionamento dell'agricoltura lombarda

**56,0** Seminativi  
**68,7** Prati stabili  
**75,6** Boschi di lattigie  
**85,5** Boschi di conifere  
**69,5** Aree umide

## Aziende e superfici agricole

**117** aziende agricole coltivano terreni di Milano di cui 91 con centro aziendale a Milano  
 18.175 ettari di superficie comunale  
**2.910** ettari superficie coltivata  
 89% coltivata a seminativi (ISTAT 2010)

**3.436** aziende agricole coltivano terreni in Provincia di Milano  
 157.890 ettari di superficie provinciale  
**67.338** ettari superficie coltivata (42,6% della superficie provinciale)  
 85% coltivata a seminativi (Agricoltura Privata)

**344 milioni di euro** 56,3% produzione animale  
 43,7% produzione vegetale  
 I comparti produttivi preponderanti sono **33,7% lattiero caseario** e **25,6% cerealicolo** (mais e riso)

**Industria alimentare e delle bevande**  
 In Provincia di Milano  
**1.588** industrie alimentari  
**69** industria delle bevande  
 73% delle industrie alimentari è costituita da aziende che producono zone e prodotti

**1955** 49,2% 8.948 ettari (ha)  
**1999** 21,9% 3.988 ettari (ha)  
**2012** 19% 3.448 ettari (ha)

**Tasso di variazione**  
 Siepi e filari (km) 4.928 2.149 -56,3%  
 Seminativi arborei (ha) 6.013 225 -96%  
 Prati permanenti con specie arborea (ha) 130 570 +340%  
 Macchie (ha) 468 12 -97%

**Stock di carbonio organico medio nei primi 30 cm per uso del suolo** CO2 (t/ha)  
**56,0** Seminativi  
**68,7** Prati stabili  
**75,6** Boschi di lattigie  
**85,5** Boschi di conifere  
**69,5** Aree umide



## Analisi ed interpretazione del Sistema Alimentare Milanese

- **5 ricercatori** coordinamento metodo
- consultazione circa **50 docenti universitari** esperti di una parte del Sistema Alimentare
- **10 dottorandi e ricercatori** hanno attualizzato ricerche già prodotte sul sistema alimentare rilette alla luce del percorso della Food Policy



## Stakeholder Engagement

Online and Offline

- **Consultazione Giunta Comunale**
- Consultazione nei **Municipi** 9 assemblee
- Consultazione **Start-Up** 41 attori
- Consultazione **operatori economici**
- Consultazione **Terzo Settore** 33 attori
- Dibattiti e **confronti pubblici** in eventi già programmati
- **Meeting internazionali** (FAO, MUFPP)



## Town Meeting

Assemblea pubblica con l'ingaggio di tutti gli attori consultati in precedenza per generare un elenco di **100 idee dei milanesi** sui contenuti della Food Policy



## Delibera Linee di Indirizzo Food Policy 2015-20

Sugli esiti della ricerca e della consultazione, la **Giunta** ha elaborato una proposta di linee di indirizzo, discusse, emendate e deliberate dal **Consiglio Comunale** il 5 ottobre 2015



## Priorità della Food Policy di Milano

1. Garantire l'accesso al **cibo sano** e l'acqua potabile sufficiente quale alimento primario per tutti
2. Promuovere la **sostenibilità** del sistema alimentare
3. **Educare** al cibo
4. Lottare contro gli **sprechi**
5. Sostenere e promuovere la **ricerca** scientifica in campo agroalimentare

## Ogni priorità si articola in indirizzi, attuati da azioni

- Active role in providing healthy food procurement to school canteens
- Access to food for most vulnerable categories of the population
- Encouraging a plurality of food distribution solutions
- Facilitating various forms of urban agriculture and horticulture
- Facilitating the access to land through institutional instruments
- Supporting the consolidation of new forms of farms organisations
- Supporting social and technological innovation in food system
- Developing communication campaigns on healthy food to the whole citizenry
- Promoting partnership among schools and local farms
- Defining forms of public recognition for the people involved in virtuos actions
- Establishing mechanism of recovery and redistribution of food losses
- Promoting the reuse of organic waste to produce compost to be used locally
- Cooperating with local actors to promote food donation against waste
- Meeting opportunities among all local research systems for sharing solution



<http://tinyurl.com/yd99bhok>

# PROCESSO DI COSTRUZIONE DELLA FOOD POLICY



10 luglio 2014, conferenza stampa avvio Food Policy



Settembre 2014, consultazione università



Ottobre 2014, gruppi di approfondimento settoriali



Marzo 2015, consultazione cittadini nelle biblioteche



Marzo 2015, consultazione nelle zone di decentramento



Aprile 2015, dibattiti e confronti pubblici



14 giugno 2015, Town Meeting per selezionare le priorità



SCAVUZZO ANNA (PD)  
Del.234 Em.8 sub  
05-10-15

Ottobre 2015, dibattito in Consiglio Comunale



5 ottobre 2015, voto in Consiglio Comunale



Sulla logistica si assiste all'**assenza** di un preciso **quadro di riferimento** nazionale e regionale.

Le **scelte localizzative** della logistica (centri distributivi e terminal intermodali) sono stati **guidati da singoli driver** (*costo del terreno, riqualificazione di aree dismesse, presenza di infrastrutture*) dagli anni 70/80 evidenziando una carenza di visione sistemica.

Risulta un'**elevata dispersione degli snodi** logistici su tutto il territorio della RLM, non sempre dettata dall'efficienza del trasporto.



**50%** la Lombardia movimentava circa la metà della merce agroalimentare all'interno dei suoi confini

**30%** del fatturato della logistica italiana viene prodotto nella regione logistica milanese

**30 Centri Distribuiti della GDO** all'interno della regione logistica milanese

**23% forza lavoro logistica italiana** è concentrato in Lombardia

**51% degli occupati nella logistica** della provincia milanese proviene da **cooperative sociali**

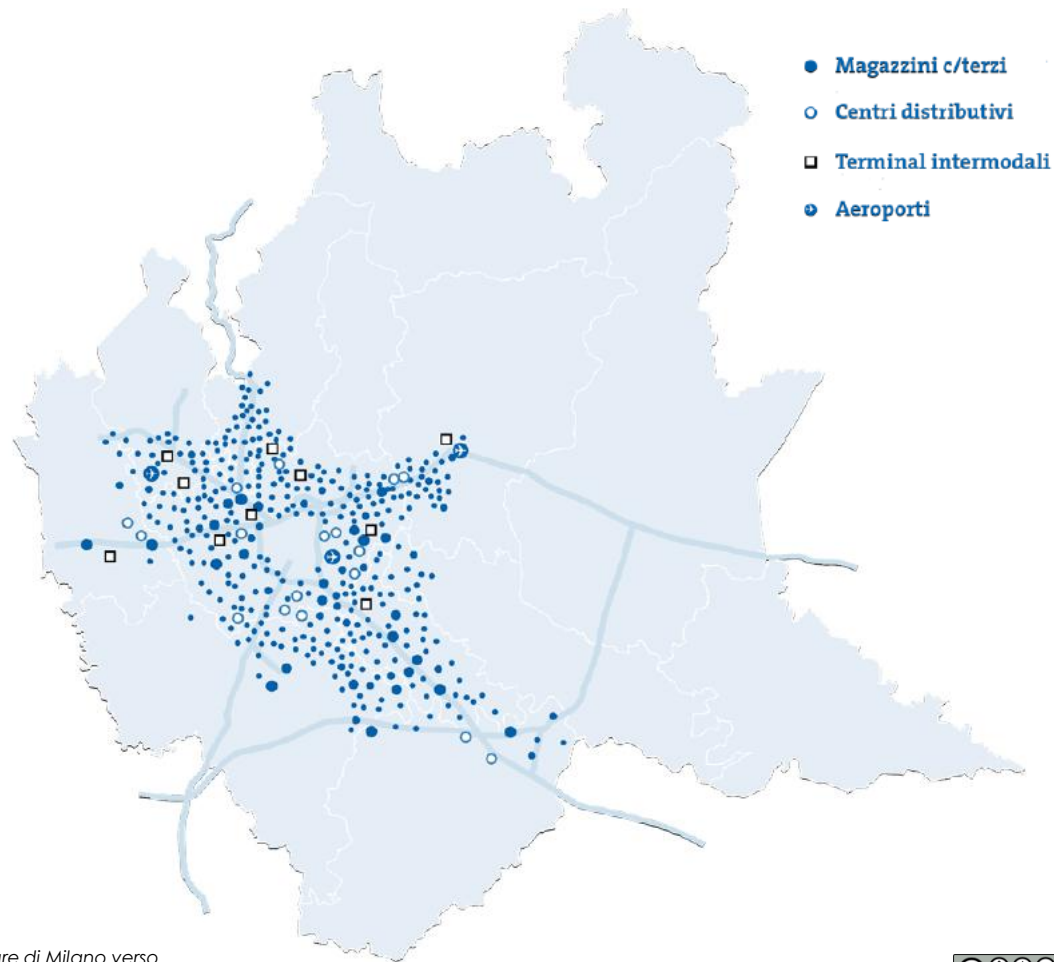

Oltre il **90% delle superfici** a uso logistico per conto terzi si concentra **entro un raggio di 45 km** dal centro di Milano, vincolando lo sviluppo di nuovi terminal intermodali in aree diverse da quelle già presidiate che potrebbero favorire una riconfigurazione dell'esistente e il progressivo **decongestionamento dell'hinterland**.

I **punti vendita della GD** presenti a Milano e nella Città Metropolitana vengono **riforniti quotidianamente** dai 30 Centri Distributivi .

L'**esito di questa localizzazione**, dettata da scelte economiche e non pianificate, **congestiona le principali arterie** stradali sin dalle prime ore del giorno.



**Mercato ortofrutticolo SoGeMi**  
1 milione di tonnellate anno  
prototti commercializzati

10% della merce che transita  
in tutti i mercati ortofrutticoli italiani

**300.000** tonnellate esport estero  
**330.000** tonnellate import estero



162 grossisti alimentari  
(ortofrutticolo, ittico, avicunicolo)

+ 30 Centri Distributivi  
della GDO nella RLM

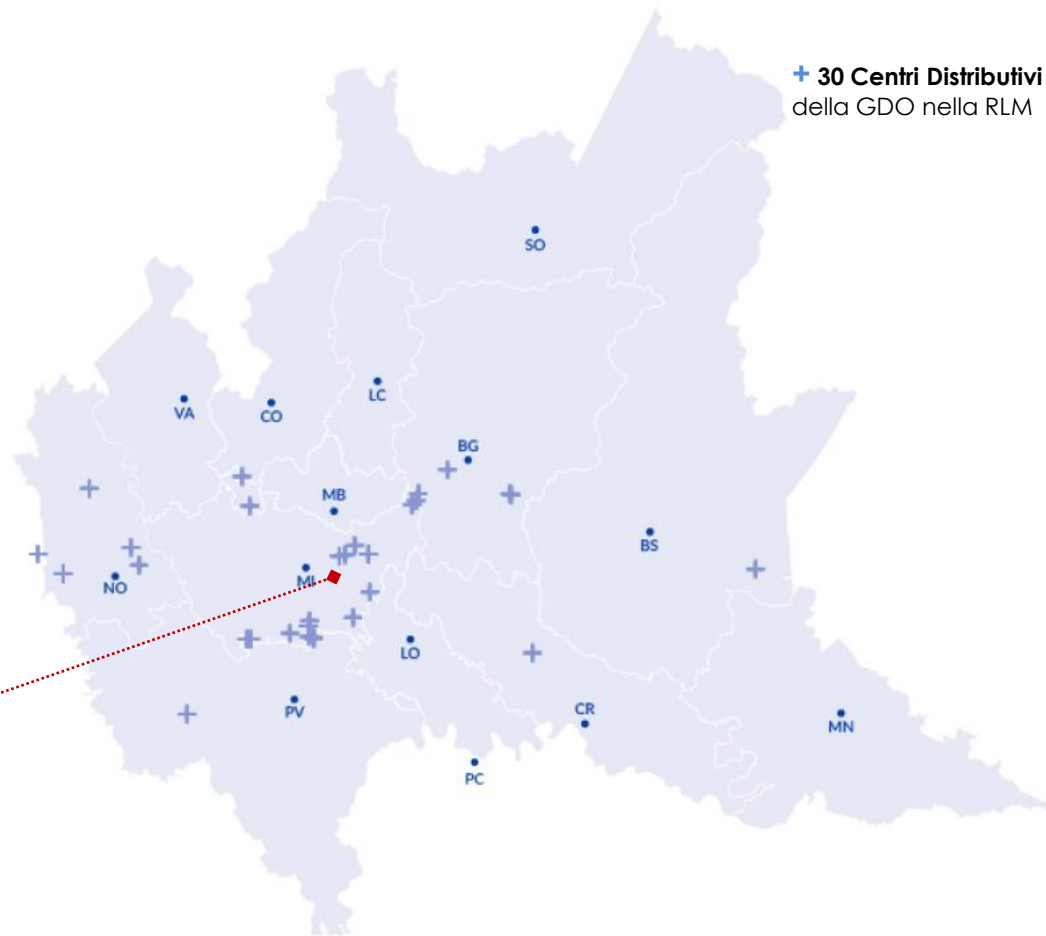

Fonte: Maggioni A. 2015, "La Regione Logistica Milanese", Està – Analisi del Sistema Alimentare di Milano verso la Food Policy.

# IMPLEMENTAZIONE DELLA FOOD POLICY

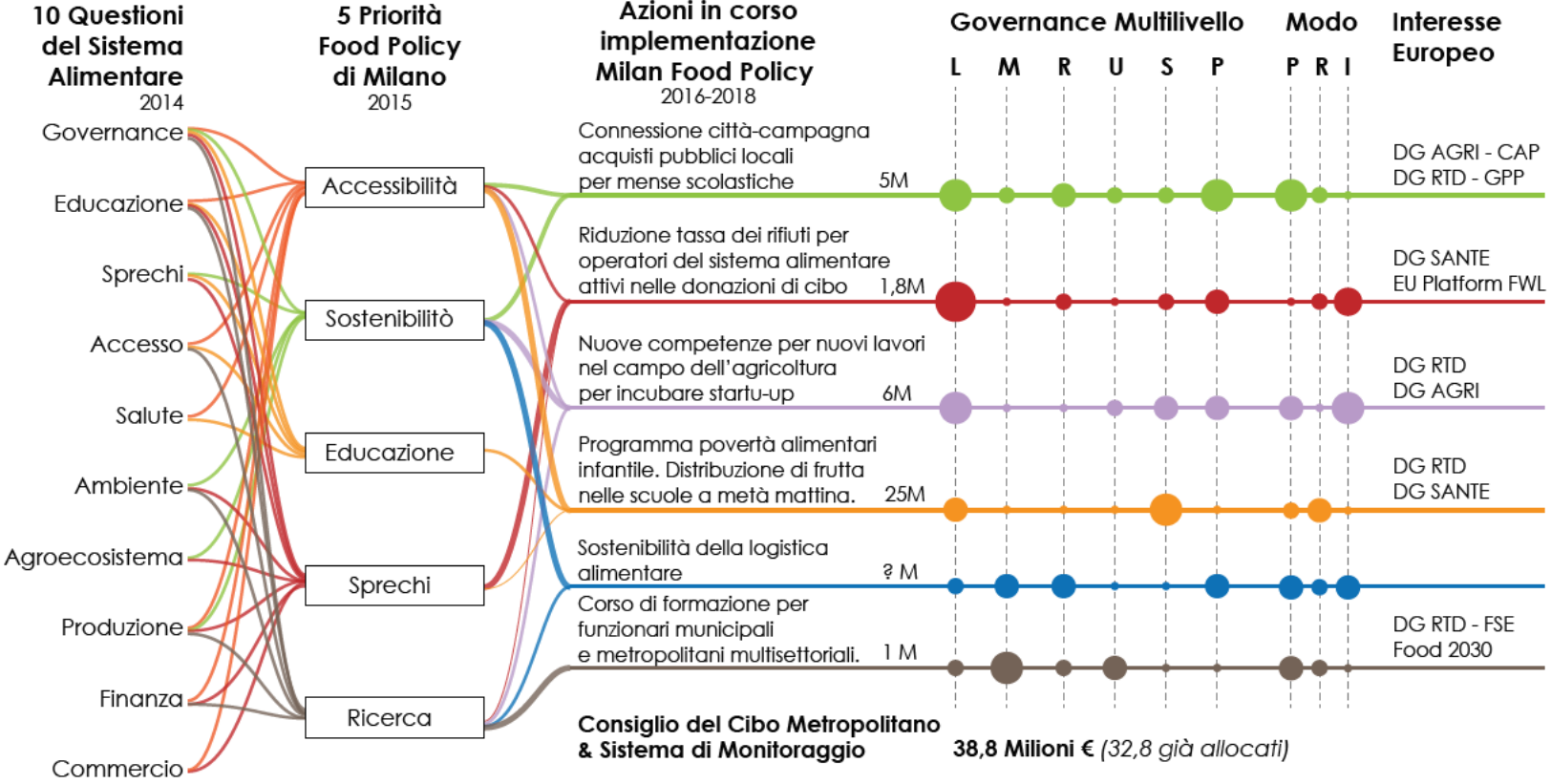

## RURALE

## URBANO

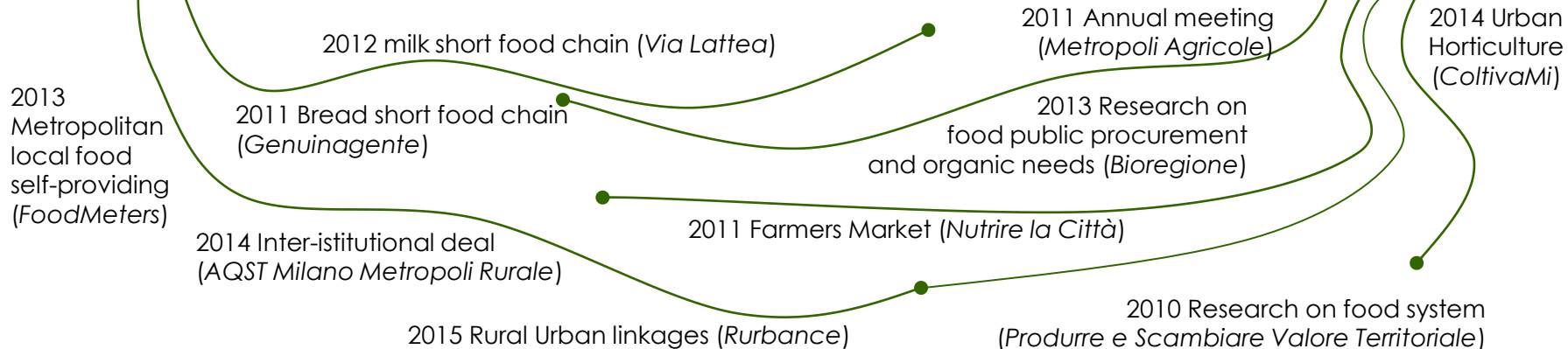

**Imparare dalle lezioni apprese  
per costruire soluzioni strutturali**



## RURAL

1 Agricultural District  
(*Milan Agriculture Districts*)

21 rice farms

409 hectares

1,8 Tons of rice

300.000 € of deal/years

## URBAN

“Milano Ristorazione”  
Municipal Agency for school canteens

**2016 institutional test of Food Policy**

1 year testing extra Public Procurement Code  
expliting the grey zone of another law (rif)

**2017-18 legal contract  
between Agricultural District  
and Milano Ristorazione**

2 years (1+1) respecting the Public Procurement Code  
with new criteria (local, organic, sos)



## RURALE

## INCENTIVO

## URBANO



**Comune di Milano**  
 superfici ed aziende agricole di proprietà  
 600ha su 2.910ha all'interno del perimetro del Comune  
 15 aziende agricole attive su un totale di 50

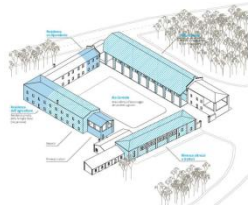

**Distretto Agricolo Milanese**  
 1.500 ha 31 aziende agricole



**Parco Agricolo Sud Milano**  
 47.000 ha on Agricultural Park  
 3.636 farms

**Città Metroolitana**  
 67.338 ha in Metropolitan Area  
 344 million euro of GDP / year

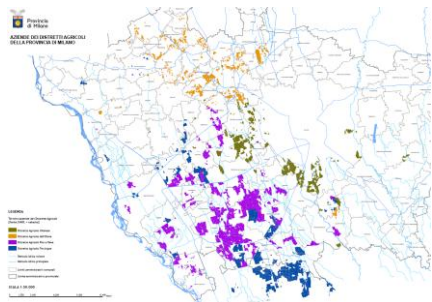

**5 Distretti Agricoli**  
*Milan Agricultural District*  
 30 farms, 1.150 ha  
 40% of Milan Municipality land

*Rice and Frogs*  
 63 farms, 30.513 ha

*DINAMO*, 45 farms, 3.880 ha

*Olona Valley*, 29 farms, xxx ha

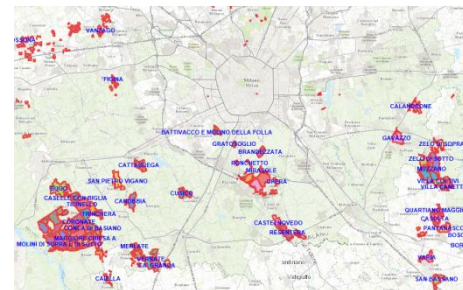

**Grandi proprietari terrieri**  
 public foundation  
 8.500 ha of property  
 100 farms



## Milano Ristorazione (MiRi)

85.000 meat/day and 17M meats/year  
431 Schools 191 nursery

9.992 Tons/year food procurement

### Food procurement interest

1.200 Ton on 19 food chains  
*pasta, gnocchi, ravioli, potatoes, pumpkin, zucchini, beans, chickpeas, lentils, spelled barley*  
different stages of food processing (I°, IV°, V°)

## Milano Metropolitan City

88.860.000 meal  
(42 of entire Region)

17.000.000 are directly managed by Milano Ristorazione

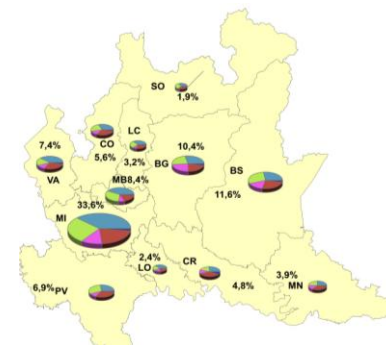

In Lombardy 212 millions of annual distributed meals

**33,6% in Milan metropolitan area**

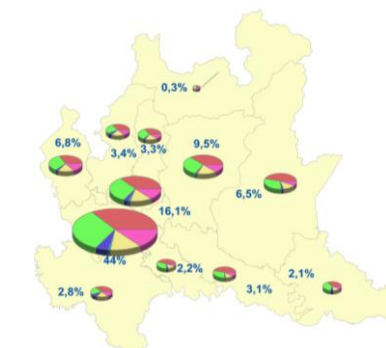

Organic Needs food public procurement

**44% in Milan metropolitan area**

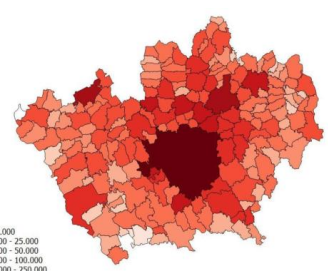

RURALE ← INCENTIVO → URBANO

MATER ALIMENTA URBES

**Distretto Agricolo Milanese**  
operazione di intervento: 36.50.02 - 1.0.01  
azioni: A0 - GOVERNO INTEGRATO; A1 - CONOSCENZA ED INNOVAZIONE

**Università degli Studi di Milano**  
operazione di intervento: 5.1.01 - 1.0.01  
azioni: A7 - CONOSCENZA ED INNOVAZIONE

**Società Agricola Villa Vincenzo e Figli s.s.**  
operazione di intervento: 1.0.01  
azioni: A7 - CONOSCENZA ED INNOVAZIONE

**Comune di Casinò del Peschi**  
operazione di intervento: 4.0.01 - 7.0.01 - 7.0.01 - F.A.01  
azioni: A0 - RECUPERO DEL PATRIMONIO IDEATO DEL TERRITORIO E DELLA MEMORIA DEI LUOGHI

**Società Agricola Fattelli Meroni s.s.**  
operazione di intervento: 4.0.01  
azioni: A7 - CONOSCENZA ED INNOVAZIONE

**Società Agricola Arelis Cogni s.s.**  
operazione di intervento: 3.0.01  
azioni: A3 - CONOSCENZA ED INNOVAZIONE

**Comune di Milano**  
numero di interventi: 4.0.01  
azioni: A4 - INCREMENTO DELLA CAPACITÀ DI MIGLIORAMENTO DEL TERRENO; A7 - GOVERNO INTEGRATO

**Milano-Rotazione**  
azioni: A0 - SAU/SPESSE/STRUTTURE/COSE PER LA PROTEZIONE DELL'AMBIENTE

**Comune di Vigate**  
numero di interventi: 4.0.01 - 5.0.01  
azioni: A4 - INCREMENTO DELLA CAPACITÀ DI MIGLIORAMENTO DEL TERRENO; A7 - GOVERNO INTEGRATO

**Azienda Agricola Carlo Cesare Campi**  
operazione di intervento: 4.1.01  
azioni: A3 - DIVERSIFICAZIONE NELLE PRODUZIONI AGRICOLE

**Azienda Agricola di Falaschi Giovanni Piero**  
operazione di intervento: 4.1.01  
azioni: A3 - DIVERSIFICAZIONE NELLE PRODUZIONI AGRICOLE

**Azienda Agricola di Colombo Giovanni e Gabatti Giuseppe**  
operazione di intervento: 4.0.01  
azioni: A3 - DIVERSIFICAZIONE NELLE PRODUZIONI AGRICOLE

**Cascina Caldera Società Agricola**  
operazione di intervento: 4.1.01 - 6.0.01  
azioni: A3 - DIVERSIFICAZIONE NELLE PRODUZIONI AGRICOLE; A3 - CONOSCENZA ED INNOVAZIONE

**Azienda Agricola Certari Maria Antonia**  
operazione di intervento: 4.0.01  
azioni: A4 - INCREMENTO DELLA CAPACITÀ DI MIGLIORAMENTO DEL TERRENO; A7 - GOVERNO INTEGRATO

**Agricoltura Voca 99 di Viza Mauro**  
operazione di intervento: 4.0.01  
azioni: A3 - CONOSCENZA ED INNOVAZIONE

**Società Agricola Dornotti Angelo e Modesto**  
operazione di intervento: 3.0.01  
azioni: A7 - CONOSCENZA ED INNOVAZIONE

**Società Agricola Fogossi Eugenio s.s.**  
operazione di intervento: 4.0.01  
azioni: A4 - INCREMENTO DELLA CAPACITÀ DI MIGLIORAMENTO DEL TERRENO

**Società Agricola Roberto Pirova s.r.l.**  
operazione di intervento: 6.0.01  
azioni: A4 - INCREMENTO DELLA CAPACITÀ DI MIGLIORAMENTO DEL TERRENO E DELLA MEMORIA DEI LUOGHI

**Azienda Agricola Bellotti Renato**  
operazione di intervento: 4.0.01 - 4.0.01 - 4.0.01  
azioni: A4 - INCREMENTO DELLA CAPACITÀ DI MIGLIORAMENTO DEL TERRENO E DELLA MEMORIA DEI LUOGHI; A4 - INCREMENTO DELLA CAPACITÀ DI MIGLIORAMENTO DEL TERRENO; A7 - GOVERNO INTEGRATO

**Bellotti Renato**  
numero di interventi: 1.0.01  
azioni: A4 - INCREMENTO DELLA CAPACITÀ DI MIGLIORAMENTO DEL TERRENO E DELLA MEMORIA DEI LUOGHI

**Azienda Agricola Cascina Marianna di Guerra Francesca**  
operazione di intervento: 4.1.01 - 6.0.01  
azioni: A3 - DIVERSIFICAZIONE NELLE PRODUZIONI AGRICOLE; A5 - RECUPERO DEL PATRIMONIO IDEATO DEL TERRITORIO E DELLA MEMORIA DEI LUOGHI

**Società Agricola Gaggioli s.r.l.**  
operazione di intervento: 4.0.01  
azioni: A4 - INCREMENTO DELLA CAPACITÀ DI MIGLIORAMENTO DEL TERRENO

**AGRIUS - Società Cooperativa Agricola Sociale**  
operazione di intervento: 4.0.01  
azioni: A4 - INCREMENTO DELLA CAPACITÀ DI MIGLIORAMENTO DEL TERRENO; A7 - CONOSCENZA ED INNOVAZIONE

**Società Agricola Falaschi Antonio e Falaschi Nazario s.s.**  
numero di interventi: 6.0.01 - 6.0.01  
azioni: A3 - DIVERSIFICAZIONE NELLE PRODUZIONI AGRICOLE; A7 - CONOSCENZA ED INNOVAZIONE

**Azienda Agricola Francesco Bossi**  
numero di interventi: 4.1.01 - 4.0.01 - 4.0.01  
azioni: A7 - GOVERNO INTEGRATO NELLE PRODUZIONI AGRICOLE; A4 - INCREMENTO DELLA CAPACITÀ DI MIGLIORAMENTO DEL TERRENO; A7 - GOVERNO INTEGRATO

**Società Agricola Ronchetti delle Rane s.a.**  
operazione di intervento: 4.1.01 - 4.0.01  
azioni: A3 - DIVERSIFICAZIONE NELLE PRODUZIONI AGRICOLE

**Serenissima s.r.l. Società Agricola**  
operazione di intervento: 4.0.01  
azioni: A4 - INCREMENTO DELLA CAPACITÀ DI MIGLIORAMENTO DEL TERRENO

**Comune di Isolate**  
numero di interventi: 7.0.01  
azioni: A4 - INCREMENTO DELLA CAPACITÀ DI MIGLIORAMENTO DEL TERRENO E DELLA MEMORIA DEI LUOGHI

**Comune di Redano**  
numero di interventi: 4.0.01  
azioni: A4 - INCREMENTO DELLA CAPACITÀ DI MIGLIORAMENTO DEL TERRENO

**Comune di Peachiera Borromeo**  
numero di interventi: 4.0.01  
azioni: A4 - INCREMENTO DELLA CAPACITÀ DI MIGLIORAMENTO DEL TERRENO